NAUJOSIOS AKMENĖS MIESTO BENDRASIS PLANAS SPRENDINIAI SUSISIEKIMO SISTEMA M 1:5 000

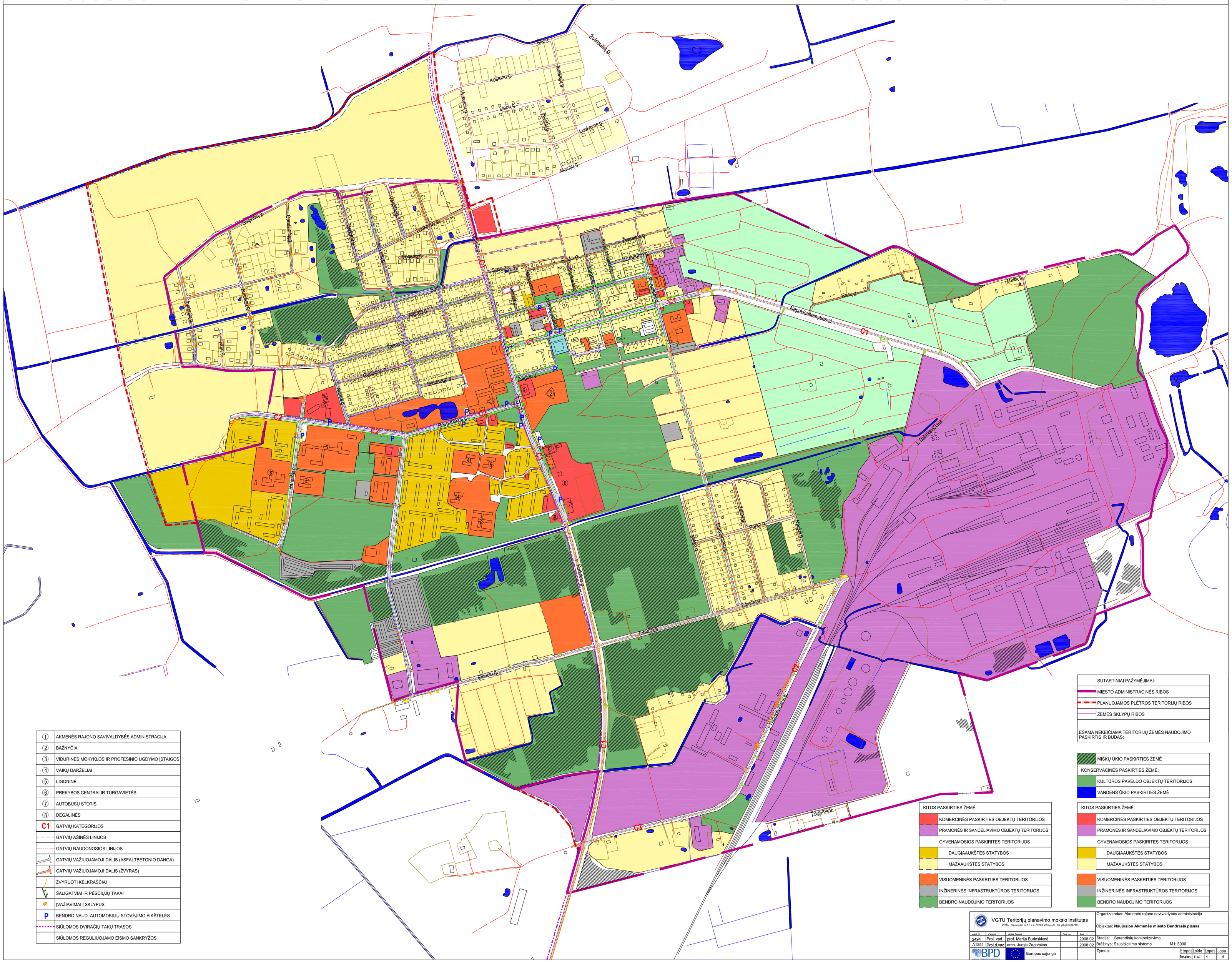

①	AKMENĖS RAJONO SAVIVALDYBĖS ADMINISTRACIJA
②	BAŽNYČIA
③	VIDURINĖS MOKYKLOS IR PROFESINIO UGDYMO ĮSTAIGOS
④	VAIKŲ DARŽELIAI
⑤	LIGONINĖ
⑥	PREKYBOS CENTRAI IR TURGAVIETĖS
⑦	AUTOBUSŲ STOTIS
⑧	DEGALINĖS
C1	GATVIŲ KATEGORIJOS
	GATVIŲ AŠINĖS LINIJOS
	GATVIŲ RAUDONOSIOS LINIJOS
	GATVIŲ VAŽIUOJAMOJI DALIS (ASFALTBETONIO DANGA)
	GATVIŲ VAŽIUOJAMOJI DALIS (ŽVYRAS)
	ŽVYRUOTI KELKRAŠČIAI
	ŠALIGATVIAI IR PĖSČIŲJŲ TAKAI
	ĮVAŽIAVIMAI Į SKLYPUS
P	BENDRO NAUD. AUTOMOBILIŲ STOVĖJIMO AIKŠTELĖS
	SIŪLOMOS DVIRAČIŲ TAKŲ TRASOS
	SIŪLOMOS REGULIUOJAMO EISMO SANKRYŽOS

SUTARTINIAI PAŽYMĖJIMAI:

	MIESTO ADMINISTRACINĖS RIBOS
	PLANUOJAMOS PLĖTROS TERITORIJŲ RIBOS
	ŽEMĖS SKLYPŲ RIBOS

ESAMA NEKEIČIAMA TERITORIJŲ ŽEMĖS NAUDOJIMO PASKIRTIS IR BŪDAS:

	MIŠKŲ ŪKIO PASKIRTIES ŽEMĖ
KONSERVACINĖS PASKIRTIES ŽEMĖ:	
	KULTŪROS PAVELDO OBJEKTŲ TERITORIJOS
	VANDENS ŪKIO PASKIRTIES ŽEMĖ

KITOS PASKIRTIES ŽEMĖ:

	KOMERCINĖS PASKIRTIES OBJEKTŲ TERITORIJOS
	PRAMONĖS IR SANDĖLIAVIMO OBJEKTŲ TERITORIJOS
GYVENAMOSIOS PASKIRITES TERITORIJOS	
	DAUGIAAUKŠTĖS STATYBOS
	MAŽAAUKŠTĖS STATYBOS
	VISUOMENINĖS PASKRITIES TERITORIJOS
	INŽINERINĖS INFRASTRUKTŪROS TERITORIJOS
	BENDRO NAUDOJIMO TERITORIJOS

KITOS PASKIRTIES ŽEMĖ:

	KOMERCINĖS PASKIRTIES OBJEKTŲ TERITORIJOS
	PRAMONĖS IR SANDĖLIAVIMO OBJEKTŲ TERITORIJOS
GYVENAMOSIOS PASKIRITES TERITORIJOS	
	DAUGIAAUKŠTĖS STATYBOS
	MAŽAAUKŠTĖS STATYBOS
	VISUOMENINĖS PASKRITIES TERITORIJOS
	INŽINERINĖS INFRASTRUKTŪROS TERITORIJOS
	BENDRO NAUDOJIMO TERITORIJOS

VGTU Teritorijų planavimo mokslo institutas
VGTU; Saulėtekio al.11, LT-10223 Vilnius-40; tel. (8-5) 2744719

Organizatorius: Akmenės rajono savivaldybės administracija

Objektas: **Naujosios Akmenės miesto Bendrasis planas**

Ged. Nr.	Pareigos	Vardas, Pavardė	Parašas	Data
2494	Proj. vad.	prof. Marija Burinskienė		2008 02
A1251	Proj.d.vad.	arch. Jurgis Zagorskas		2008 02

Stadija: Sprendinių konkretizavimo

Brėžinys: Susisiekimo sistema M1: 5000

BPD Europos sąjunga

Žymuo:

Etapas Ter.plan.	Leidi. I–oj.	Lapas 4	Lapų 6